



NOTAS	DESCRIPCIÓN
	I. NOTAS DE DESGLOSE:
	INFORMACION CONTABLE
ESF-01	FONDOS CON AFECTACIÓN ESPECÍFICA E INVERSIONES FINANCIERAS
ESF-02	CONTRIBUCIONES POR RECUPERAR
ESF-03	CONTRIBUCIONES POR RECUPERAR CORTO PLAZO
ESF-04	BIENES DISPONIBLES PARA SU TRANSFORMACIÓN ESTIMACIONES Y DETERIOROS (INVENTARIOS)
ESF-05	ALMACENES
ESF-06	FIDEICOMISOS, MANDATOS Y CONTRATOS ANÁLOGOS
ESF-07	PARTICIPACIONES Y APORTACIONES DE CAPITAL
ESF-08	BIENES MUEBLES E INMUEBLES
ESF-09	INTANGIBLES Y DIFERIDOS
ESF-10	ESTIMACIONES Y DETERIOROS
ESF-11	OTROS ACTIVOS
ESF-12	CUENTAS Y DOCUMENTOS POR PAGAR
ESF-13	FONDOS Y BIENES DE TERCEROS
ESF-14	OTROS PASIVOS CIRCULANTES
ACT-01	INGRESOS DE GESTIÓN
ACT-02	PARTICIPACIONES, APORTACIONES, CONVENIOS, INCENTIVOS...
ACT-03	OTROS INGRESOS Y BENEFICIOS
ACT-04	GASTOS Y OTRAS PERDIDAS
VHP-01	PATRIMONIO CONTRIBUIDO
VHP-02	PATRIMONIO GENERADO
EFE-01	FLUJO DE EFECTIVO
EFE-02	ADQ. BIENES MUEBLES E INMUEBLES
EFE-03	CONCILIACIÓN DEL FLUJO DE EFECTIVO
	II. DE MEMORIA (DE ORDEN):
Conciliación Ig	CONCILIACIÓN ENTRE LOS INGRESOS PRESUPUESTARIOS Y CONTABLES
Conciliación Eq	CONCILIACIÓN ENTRE LOS EGRESOS PRESUPUESTARIOS Y LOS GASTOS CONTABLES
Memoria	CONTABLES PRESUPUESTARIAS

Bajo protesta de decir verdad declaramos que los Estados Financieros y sus notas, son razonablemente correctos y son responsabilidad del emisor.

Responsable de Contabilidad C. P. Alfonso García González	Director General Arq. Yuririana Murillo Buenrostro
	Encargado Coordinador Area Contable y Administrativa LAE Martha Elisa Puerto Cervantes

Camino Antiguo a Queretaro No. 2 Fraccionamiento El Deportivo, C.P. 37700, Tel (415) 120-54-58, San Miguel de Allende, Gto
imuvi_admon@live.com.mx



ESF-01 FONDOS DE INVERSIÓN ESPECÍFICA E INVERSIONES FINANCIERAS

Cuenta	Nombre de la Cuenta	Monto	Tipo
1114	Inversiones Temporales (Hasta 3 meses)		0.00
1115	Fondos con Afectación Específica		0.00
1121	Inversiones Financieras de Corto Plazo		0.00
1211	Inversiones a Largo Plazo		0.00

ESF-02 CONTRIBUCIONES POR RECUPERAR

Cuenta	Nombre de la Cuenta	Monto	2021	2020	2019	2018	Facilidad de Cobro
1122	Cuentas por Cobrar a Corto Plazo	330.21	330.21	2,320,311.76	4,687,365.30	4,687,909.18	
1124	Ingresos por Recuperar a Corto Plazo	0.00	0.00	0.00	0.00	0.00	

ESF-03 CONTRIBUCIONES POR RECUPERAR CORTO PLAZO

Cuenta	Nombre de la Cuenta	Monto	A 90 Días	A 180 Días	A 365 Días	A 360 Días	Característica
1123	Deudores Diversos por Cobrar a Corto Plazo	0.01	0.01	0.00	0.00	0.00	
1125	Deudores por Anticipos de la Tesorería a Corto Plazo	0.00	0.00	0.00	0.00	0.00	
1126	Préstamos Otorgados a Corto Plazo	0.00	0.00	0.00	0.00	0.00	
1129	Otros Derechos a Recibir Efectivo o Equivalentes a Corto Plazo	331,463.54	331,463.54	0.00	0.00	0.00	
1131	Anticipo a Proveedores por Adquisición de Bienes y Prestación de Servicios a Corto Plazo	0.00	0.00	0.00	0.00	0.00	
1132	Anticipo a Proveedores por Adquisición de Bienes Inmuebles y Muebles a Corto Plazo	0.00	0.00	0.00	0.00	0.00	
1133	Anticipo a Proveedores por Adquisición de Bienes Intangibles a Corto Plazo	0.00	0.00	0.00	0.00	0.00	
1134	Anticipo a Contratistas por Obras Públicas a Corto Plazo	0.00	0.00	0.00	0.00	0.00	
1139	Otros Derechos a Recibir Bienes o Servicios a Corto Plazo	0.00	0.00	0.00	0.00	0.00	

ESF-04 BIENES DISPONIBLES PARA SU TRANSFORMACIÓN, ESTIMACIONES Y DETERIOROS (INVENTARIOS)

Cuenta	Nombre de la Cuenta	Monto	Sistema de Costos	Método de Valuación	Condiciones de la Aplicación	Impacto a la Información Financiera
1140	Inventarios	172,800.01				
1141	Inventario de Mercancías para Venta	172,800.01				
1142	Inventario de Mercancías Terminadas	0.00				
1143	Inventario de Mercancías en Proceso de Elaboración	0.00				
1144	Inventario de Materias Primas, Materiales y Suministros para Producción	0.00				
1145	Bienes en Tránsito	0.00				

ESF-05 ALMACENES

Cuenta	Nombre de la Cuenta	Monto	Método	Conveniencia de Aplicación	Impacto a la Información Financiera por cambios en el método
1150	Almacenes	0.00			
1151	Almacén de Materiales y Suministros de Consumo	0.00			

ESF-06 FIDELICOMISOS, MANDATOS Y CONTRATOS ANÁLOGOS

Cuenta	Nombre de la Cuenta	Monto	Tipo	Característica
1213	Fidelicomisos, Mandatos y Contratos Análogos	44,000,005.48		

ESF-07 PARTICIPACIONES Y APORTACIONES DE CAPITAL

Cuenta	Nombre de la Cuenta	Monto
1214	Participaciones y Aportaciones de Capital	0.00

ESF-08 BIENES INMUEBLES E INMUEBLES

Cuenta	Nombre de la Cuenta	Monto	Dep. Gasto	Dep. Acumulada	Método	Tasa Aplicada	Criterios
1230	Bienes Inmuebles, Infraestructura y Construcciones en Proceso	16,110,889.40	0.00	0.00			
1231	Terrenos	14,322,409.66	0.00	0.00			
1232	Viviendas	0.00	0.00	0.00			
1233	Edificios no Habitacionales	0.00	0.00	0.00			
1234	Infraestructura	1,788,489.74	0.00	0.00			
1235	Construcciones en Proceso en Bienes de Dominio Público	0.00	0.00	0.00			
1236	Construcciones en Proceso en Bienes Propios	0.00	0.00	0.00			
1239	Otros Bienes Inmuebles	0.00	0.00	0.00			
1240	Bienes Muebles	1,109,780.34	57,925.56	-1,127,756.21			
1241	Mobiliario y Equipo de Administración	379,126.51	10,256.97	-476,316.61			
1242	Mobiliario y Equipo Educativo y Recreativo	7,269.93	1,726.59	-8,342.51			
1243	Equipo e Instrumental Médico y de Laboratorio	0.00	0.00	0.00			
1244	Vehículos y Equipo de Transporte	723,388.00	46,940.00	-645,154.67			
1245	Equipo de Defensa y Seguridad	0.00	0.00	0.00			
1246	Maquinaria, Otros Equipos y Herramientas	0.00	0.00	-942.42			
1247	Colecciones, Obras de Arte y Objetos Valiosos	0.00	0.00	0.00			
1248	Activos Biológicos	0.00	0.00	0.00			

ESF-09 INTANGIBLES Y DIFERIDOS

Cuenta	Nombre de la Cuenta	Monto	Amort. Gasto	Amort. Acum.	Método	Tasa Aplicada	Criterios
1250	Activos Intangibles	11,427.18	496.48	10,094.22			
1251	Software	11,427.18	496.48	10,094.22			
1252	Patentes, Marcas y Derechos	0.00	0.00	0.00			
1253	Concesiones y Franquicias	0.00	0.00	0.00			
1254	Licencias	0.00	0.00	0.00			
1259	Otros Activos Intangibles	0.00	0.00	0.00			
1270	Activos Diferidos	0.00	0.00	0.00			
1271	Estudios, Formulación y Evaluación de Proyectos	0.00	0.00	0.00			
1272	Derechos Sobre Bienes en Régimen de Arrendamiento Financiero	0.00	0.00	0.00			
1273	Gastos Pagados por Adelantado a Largo Plazo	0.00	0.00	0.00			
1274	Anticipos a Largo Plazo	0.00	0.00	0.00			
1275	Beneficios al Retiro de Empleados Pagados por Adelantado	0.00	0.00	0.00			
1279	Otros Activos Diferidos	0.00	0.00	0.00			

ESF-10 ESTIMACIONES Y DETERIOROS

Cuenta	Nombre de la Cuenta	Monto	Criterio
1160	Estimación por Pérdida o Deterioro de Activos Circulantes	0.00	
1161	Estimaciones para Cuentas Incoobrables por Derechos a Recibir Efectivo o Equivalentes	0.00	
1162	Estimación por Deterioro de Inventarios	0.00	

ESF-11 OTROS ACTIVOS

Cuenta	Nombre de la Cuenta	Monto	Característica
1280	Otros Activos no Circulantes	0.00	
1291	Bienes en Concesión	0.00	
1292	Bienes en Arrendamiento Financiero	0.00	
1293	Bienes en Comodato	0.00	

ESF-12 CUENTAS Y DOCUMENTOS POR PAGAR

Cuenta	Nombre de la Cuenta	Monto	A 90 Días	A 180 Días	A 365 Días	Más de 365 Días	Facilidad de Pago
2110	Cuentas por Pagar a Corto Plazo	179,740.71	179,740.71	0.00	0.00	0.00	
2111	Servicios Personales por Pagar a Corto Plazo	16,153.80	16,153.80	0.00	0.00	0.00	
2112	Proveedores por Pagar a Corto Plazo	28,169.43	28,169.43	0.00	0.00	0.00	
2113	Contratistas por Obras Públicas por Pagar a Corto Plazo	0.00	0.00	0.00	0.00	0.00	
2114	Participaciones y Aportaciones por Pagar a Corto Plazo	0.00	0.00	0.00	0.00	0.00	
2115	Transferencias Otorgadas por Pagar a Corto Plazo	0.00	0.00	0.00	0.00	0.00	
2116	Intereses, Comisiones y Otros Gastos de la Deuda Pública por Pagar a Corto Plazo	0.00	0.00	0.00	0.00	0.00	
2117	Retenciones y Contribuciones por Pagar a Corto Plazo	105,991.04	105,991.04	0.00	0.00	0.00	
2118	Devoluciones de la Ley de Ingresos por Pagar a Corto Plazo	0.00	0.00	0.00	0.00	0.00	
2119	Otras Cuentas por Pagar a Corto Plazo	29,426.44	29,426.44	0.00	0.00	0.00	
2120	Documentos por Pagar a Corto Plazo	0.00	0.00	0.00	0.00	0.00	
2121	Documentos Comerciales por Pagar a Corto Plazo	0.00	0.00	0.00	0.00	0.00	
2122	Documentos con Contratistas por Obras Públicas por Pagar a Corto Plazo	0.00	0.00	0.00	0.00	0.00	
2129	Otros Documentos por Pagar a Corto Plazo	0.00	0.00	0.00	0.00	0.00	

ESF-13 FONDOS Y BIENES DE TERCEROS

Cuenta	Nombre de la Cuenta	Monto	Naturaleza	Característica
2160	Fondos y Bienes de Terceros en Garantía y/o Administración a Corto Plazo	50,000.00		
2161	Fondos en Garantía a Corto Plazo	50,000.00		
2162	Fondos en Administración a Corto Plazo	0.00		
2163	Fondos Contingentes a Corto Plazo	0.00		
2164	Fondos de Fidelicomisos, Mandatos y Contratos Análogos a Corto Plazo	0.00		
2165	Otros Fondos de Terceros en Garantía y/o Administración a Corto Plazo	0.00		
2166	Valores y Bienes en Garantía a Corto Plazo	0.00		
2250	Fondos y Bienes de Terceros en Garantía y/o Administración a Largo Plazo	0.00		
2251	Fondos en Garantía a Largo Plazo	0.00		
2252	Fondos en Administración a Largo Plazo	0.00		
2253	Fondos Contingentes a Largo Plazo	0.00		
2254	Fondos de Fidelicomisos, Mandatos y Contratos Análogos a Largo Plazo	0.00		
2255	Otros Fondos de Terceros en Garantía y/o Administración a Largo Plazo	0.00		
2256	Valores y Bienes en Garantía a Largo Plazo	0.00		

[Handwritten signature]

O-P = -1

[Handwritten signature]



OTROS PASIVOS CIRCULANTES

Cuenta	Moneda	Naturaleza	Característica
2159	0.00		
2199	0.00		
2240	0.00		
2241	0.00		
2242	0.00		
2249	0.00		

Bajo protesta de decir verdad declaramos que los Estados Financieros y sus notas, son razonablemente correctos y son responsabilidad del emisor.

Responsable de Contabilidad
C. P. Alfonso Garcia Gonzalez

Encargado Coordinador Area Contable y
Administrativa
LAE Martha Elisa Puerto Cervantes

Director General
Arq. Yuriana Murillo Buenrostro



Notas

ACT-01 INGRESOS DE GESTIÓN

Cuenta	Nombre de la Cuenta	Monto	Característica Significativa
4100	INGRESOS DE GESTIÓN	1,395,292.05	
4110	Impuestos	0.00	
4111	Impuestos Sobre los Ingresos	0.00	
4112	Impuestos Sobre el Patrimonio	0.00	
4113	Impuestos Sobre la Producción, el Consumo y las Transacciones	0.00	
4114	Impuestos al Comercio Exterior	0.00	
4115	Impuestos Sobre Nóminas y Asimilables	0.00	
4116	Impuestos Ecológicos	0.00	
4117	Accesorios de Impuestos	0.00	
4118	Impuestos no Comprendidos en la Ley de Ingresos Vigente, Causados en Ejercicios Fiscales Anteriores Pendientes de Liquidación o Pago	0.00	
4119	Otros Impuestos	0.00	
4120	Cuotas y Aportaciones de Seguridad Social	0.00	
4121	Aportaciones para Fondos de Vivienda	0.00	
4122	Cuotas para la Seguridad Social	0.00	
4123	Cuotas de Ahorro para el Retiro	0.00	
4124	Accesorios de Cuotas y Aportaciones de Seguridad Social	0.00	
4129	Otras Cuotas y Aportaciones para la Seguridad Social	0.00	
4130	Contribuciones de Mejoras	0.00	
4131	Contribuciones de Mejoras por Obras Públicas	0.00	
4132	Contribuciones de Mejoras no Comprendidas en la Ley de Ingresos Vigente, Causadas en Ejercicios Fiscales Anteriores Pendientes de Liquidación o Pago	0.00	
4140	Derechos	0.00	
4141	Derechos por el Uso, Goce, Aprovechamiento o Explotación de Bienes de Dominio Público	0.00	
4143	Derechos por Prestación de Servicios	0.00	
4144	Accesorios de Derechos	0.00	
4145	Derechos no Comprendidos en la Ley de Ingresos Vigente, Causados en Ejercicios Fiscales Anteriores Pendientes de Liquidación o Pago	0.00	
4149	Otros Derechos	0.00	
4150	Productos	719,312.60	
4151	Productos	719,312.60	
4154	Productos no Comprendidos en la Ley de Ingresos Vigente, Causados en Ejercicios Fiscales Anteriores Pendientes de Liquidación o Pago	0.00	
4160	Aprovechamientos	0.00	
4161	Incentivos Derivados de la Colaboración Fiscal	0.00	
4162	Multas	0.00	
4163	Indemnizaciones	0.00	
4164	Reintegros	0.00	
4165	Aprovechamientos Provenientes de Obras Públicas	0.00	
4166	Aprovechamientos no Comprendidos en la Ley de Ingresos Vigente, Causados en Ejercicios Fiscales Anteriores Pendientes de Liquidación o Pago	0.00	
4168	Accesorios de Aprovechamientos	0.00	
4169	Otros Aprovechamientos	0.00	
4170	Ingresos por Venta de Bienes y Prestación de Servicios	675,979.45	
4171	Ingresos por Venta de Bienes y Prestación de Servicios de Instituciones Públicas de Seguridad Social	0.00	
4172	Ingresos por Venta de Bienes y Prestación de Servicios de Empresas Productivas del Estado	0.00	
4173	Ingresos por Venta de Bienes y Prestación de Servicios de Entidades Paraestatales y Fideicomisos No Empresariales y No Financieros	675,979.45	
4174	Ingresos por Venta de Bienes y Prestación de Servicios de Entidades Paraestatales Empresariales No Financieras con Participación Estatal Mayoritaria	0.00	
4175	Ingresos por Venta de Bienes y Prestación de Servicios de Entidades Paraestatales Empresariales Financieras Monetarias con Participación Estatal Mayoritaria	0.00	
4176	Ingresos por Venta de Bienes y Prestación de Servicios de Entidades Paraestatales Empresariales Financieras No Monetarias con Participación Estatal Mayoritaria	0.00	
4177	Ingresos por Venta de Bienes y Prestación de Servicios de Fideicomisos Financieros Públicos con Participación Estatal Mayoritaria	0.00	
4178	Ingresos por Venta de Bienes y Prestación de Servicios de los Poderes Legislativo y Judicial, y de los Órganos Autónomos	0.00	

ACT-02 PARTICIPACIONES, APORTACIONES, CONVENIOS, INCENTIVOS...

Cuenta	Nombre de la Cuenta	Monto	Característica Significativa
4200	PARTICIPACIONES, APORTACIONES, CONVENIOS, INCENTIVOS DERIVADOS DE LA COLABORACIÓN FISCAL, FONDOS DISTINTOS DE APORTACIONES, TRANSFERENCIAS, ASIGNACIONES, SUBSIDIOS Y SUBVENCIONES, Y PENSIONES Y JUBILACIONES	5,000,000.00	
4210	Participaciones, Aportaciones, Convenios, Incentivos Derivados de la Colaboración Fiscal y Fondos Distintos de Aportaciones	0.00	
4211	Participaciones	0.00	
4212	Aportaciones	0.00	
4213	Convenios	0.00	
4214	Incentivos derivados de la Colaboración Fiscal	0.00	
4215	Fondos Distintos de Aportaciones	0.00	
4220	Transferencias, Asignaciones, Subsidios y Otras ayudas	5,000,000.00	
4221	Transferencias Internas y Asignaciones del Sector Público	5,000,000.00	
4223	Subsidios y Subvenciones	0.00	
4225	Pensiones y Jubilaciones	0.00	
4227	Transferencias del Fondo Mexicano del Petróleo para la Estabilización y el Desarrollo	0.00	

ACT-03 OTROS INGRESOS Y BENEFICIOS

Cuenta	Nombre de la Cuenta	Monto	Naturaleza	Característica
4300	OTROS INGRESOS Y BENEFICIOS	0.00		
4310	Ingresos Financieros	0.00		
4311	Intereses Ganados de Títulos, Valores y demás Instrumentos Financieros	0.00		
4319	Otros Ingresos Financieros	0.00		
4320	Incremento por Variación de Inventarios	0.00		
4321	Incremento por Variación de Inventarios de Mercancías para Venta	0.00		
4322	Incremento por Variación de Inventarios de Mercancías Terminadas	0.00		
4323	Incremento por Variación de Inventarios de Mercancías en Proceso de Elaboración	0.00		

0 - P - 1



Notas

4324	Incremento por Variación de Inventarios de Materias Primas, Materiales y Suministros para Producción	0.00
4325	Incremento por Variación de Almacén de Materias Primas, Materiales y Suministros de Consumo	0.00
4330	Disminución del Exceso de Estimaciones por Pérdida o Deterioro u Obsolescencia	0.00
4331	Disminución del Exceso de Estimaciones por Pérdida o Deterioro u Obsolescencia	0.00
4340	Disminución del Exceso de Provisiones	0.00
4341	Disminución del Exceso de Provisiones	0.00
4390	Otros Ingresos y Beneficios Varios	0.00
4392	Bonificaciones y Descuentos Obtenidos	0.00
4393	Diferencias por Tipo de Cambio a Favor	0.00
4394	Diferencias de Cotizaciones a Favor en Valores Negociables	0.00
4395	Resultado por Posición Monetaria	0.00
4396	Utilidades por Participación Patrimonial	0.00
4397	Diferencias por Reestructuración de Deuda Pública a Favor	0.00
4399	Otros Ingresos y Beneficios Varios	0.00

ACT-04 GASTOS Y OTRAS PERDIDAS

Cuenta	Nombre de la Cuenta	Monto	%	Característica
5000	GASTOS Y OTRAS PERDIDAS	3,946,940.44	100%	
5100	GASTOS DE FUNCIONAMIENTO	3,828,386.99	97%	
5110	Servicios Personales	2,585,382.20	66%	
5111	Remuneraciones al Personal de Carácter Permanente	1,991,799.46	50%	
5112	Remuneraciones al Personal de Carácter Transitorio	203,631.05	5%	
5113	Remuneraciones Adicionales y Especiales	256,583.01	7%	
5114	Seguridad Social	0.00	0%	
5115	Otras Prestaciones Sociales y Económicas	133,368.68	3%	
5116	Pago de Estímulos a Servidores Públicos	0.00	0%	
5120	Materiales y Suministros	315,017.42	8%	
5121	Materiales de Administración, Emisión de Documentos y Artículos Oficiales	58,734.85	1%	
5122	Alimentos y Utensilios	169.00	0%	
5123	Materias Primas y Materiales de Producción y Comercialización	0.00	0%	
5124	Materiales y Artículos de Construcción y de Reparación	0.00	0%	
5125	Productos Químicos, Farmacéuticos y de Laboratorio	141,941.33	4%	
5126	Combustibles, Lubricantes y Aditivos	114,100.24	3%	
5127	Vestuario, Blancos, Prendas de Protección y Artículos Deportivos	0.00	0%	
5128	Materiales y Suministros para Seguridad	0.00	0%	
5129	Herramientas, Refacciones y Accesorios Menores	72.00	0%	
5130	Servicios Generales	927,887.37	24%	
5131	Servicios Básicos	23,321.00	1%	
5132	Servicios de Arrendamiento	0.00	0%	
5133	Servicios Profesionales, Científicos y Técnicos y Otros Servicios	512,338.55	13%	
5134	Servicios Financieros, Bancarios y Comerciales	80,306.62	2%	
5135	Servicios de Instalación, Reparación, Mantenimiento y Conservación	197,862.63	5%	
5136	Servicios de Comunicación Social y Publicidad	1,624.00	0%	
5137	Servicios de Traslado y Viáticos	68.00	0%	
5138	Servicios Oficiales	41,409.22	1%	
5139	Otros Servicios Generales	71,057.35	2%	
5200	TRANSFERENCIAS, ASIGNACIONES, SUBSIDIOS Y OTRAS AYUDAS	0.00	0%	
5210	Transferencias Internas y Asignaciones al Sector Público	0.00	0%	
5211	Asignaciones al Sector Público	0.00	0%	
5212	Transferencias Internas al Sector Público	0.00	0%	
5220	Transferencias al Resto del Sector Público	0.00	0%	
5221	Transferencias a Entidades Paraestatales	0.00	0%	
5222	Transferencias a Entidades Federativas y Municipios	0.00	0%	
5230	Subsidios y Subvenciones	0.00	0%	
5231	Subsidios	0.00	0%	
5232	Subvenciones	0.00	0%	
5240	Ayudas Sociales	0.00	0%	
5241	Ayudas Sociales a Personas	0.00	0%	
5242	Becas	0.00	0%	
5243	Ayudas Sociales a Instituciones	0.00	0%	
5244	Ayudas Sociales por Desastres Naturales y Otros Siniestros	0.00	0%	
5250	Pensiones y Jubilaciones	0.00	0%	
5251	Pensiones	0.00	0%	
5252	Jubilaciones	0.00	0%	
5259	Otras Pensiones y Jubilaciones	0.00	0%	
5260	Transferencias a Fideicomisos, Mandatos y Contratos Análogos	0.00	0%	
5261	Transferencias a Fideicomisos, Mandatos y Contratos Análogos al Gobierno	0.00	0%	
5262	Transferencias a Fideicomisos, Mandatos y Contratos Análogos a Entidades Paraestatales	0.00	0%	
5270	Transferencias a la Seguridad Social	0.00	0%	
5271	Transferencias por Obligaciones de Ley	0.00	0%	
5280	Donativos	0.00	0%	
5281	Donativos a Instituciones sin Fines de Lucro	0.00	0%	
5282	Donativos a Entidades Federativas y Municipios	0.00	0%	
5283	Donativos a Fideicomiso, Mandatos y Contratos Análogos Privados	0.00	0%	
5284	Donativos a Fideicomiso, Mandatos y Contratos Análogos Estatales	0.00	0%	
5285	Donativos Internacionales	0.00	0%	
5290	Transferencias al Exterior	0.00	0%	
5291	Transferencias al Exterior a Gobiernos Extranjeros y Organismos Internacionales	0.00	0%	
5292	Transferencias al Sector Privado Externo	0.00	0%	
5300	PARTICIPACIONES Y APORTACIONES	0.00	0%	
5310	Participaciones	0.00	0%	
5311	Participaciones de la Federación a Entidades Federativas y Municipios	0.00	0%	
5312	Participaciones de las Entidades Federativas a los Municipios	0.00	0%	
5320	Aportaciones	0.00	0%	
5321	Aportaciones de la Federación a Entidades Federativas y Municipios	0.00	0%	
5322	Aportaciones de las Entidades Federativas a los Municipios	0.00	0%	
5330	Convenios	0.00	0%	
5331	Convenios de Reasignación	0.00	0%	
5332	Convenios de Descentralización y Otros	0.00	0%	
5400	INTERESES, COMISIONES Y OTROS GASTOS DE LA DEUDA PUBLICA	0.00	0%	

[Handwritten signature]

0 - P - - -

[Handwritten signature]

**Notas**

5410	Intereses de la Deuda Pública	0.00	0%
5411	Intereses de la Deuda Pública Interna	0.00	0%
5412	Intereses de la Deuda Pública Externa	0.00	0%
5420	Comisiones de la Deuda Pública	0.00	0%
5421	Comisiones de la Deuda Pública Interna	0.00	0%
5422	Comisiones de la Deuda Pública Externa	0.00	0%
5430	Gastos de la Deuda Pública	0.00	0%
5431	Gastos de la Deuda Pública Interna	0.00	0%
5432	Gastos de la Deuda Pública Externa	0.00	0%
5440	Costo por Coberturas	0.00	0%
5441	Costo por Coberturas	0.00	0%
5450	Apoyos Financieros	0.00	0%
5451	Apoyos Financieros a Intermediarios	0.00	0%
5452	Apoyo Financieros a Ahorradores y Deudores del Sistema Financiero Nacional	0.00	0%
5500	OTROS GASTOS Y PERDIDAS EXTRAORDINARIAS	118,553.45	3%
5510	Estimaciones, Depreciaciones, Deterioros, Obsolescencia y Amortizaciones	118,553.45	3%
5511	Estimaciones por Pérdida o Deterioro de Activos Circulantes	0.00	0%
5512	Estimaciones por Pérdida o Deterioro de Activo no Circulante	0.00	0%
5513	Depreciación de Bienes Inmuebles	60,131.41	2%
5514	Depreciación de Infraestructura	0.00	0%
5515	Depreciación de Bienes Muebles	57,925.56	1%
5516	Deterioro de los Activos Biológicos	0.00	0%
5517	Amortización de Activos Intangibles	496.48	0%
5518	Disminución de Bienes por pérdida, obsolescencia y deterioro	0.00	0%
5520	Provisiones	0.00	0%
5521	Provisiones de Pasivos a Corto Plazo	0.00	0%
5522	Provisiones de Pasivos a Largo Plazo	0.00	0%
5530	Disminución de Inventarios	0.00	0%
5531	Disminución de Inventarios de Mercancías para Venta	0.00	0%
5532	Disminución de Inventarios de Mercancías Terminadas	0.00	0%
5533	Disminución de Inventarios de Mercancías en Proceso de Elaboración	0.00	0%
5534	Disminución de Inventarios de Materias Primas, Materiales y Suministros para Producción	0.00	0%
5535	Disminución de Almacén de Materiales y Suministros de Consumo	0.00	0%
5540	Aumento por Insuficiencia de Estimaciones por Pérdida o Deterioro u Obsolescencia	0.00	0%
5541	Aumento por Insuficiencia de Estimaciones por Pérdida o Deterioro u Obsolescencia	0.00	0%
5550	Aumento por Insuficiencia de Provisiones	0.00	0%
5551	Aumento por Insuficiencia de Provisiones	0.00	0%
5590	Otros Gastos	0.00	0%
5591	Gastos de Ejercicios Anteriores	0.00	0%
5592	Pérdidas por Responsabilidades	0.00	0%
5593	Bonificaciones y Descuentos Otorgados	0.00	0%
5594	Diferencias por Tipo de Cambio Negativas	0.00	0%
5595	Diferencias de Cotizaciones Negativas en Valores Negociables	0.00	0%
5596	Resultado por Posición Monetaria	0.00	0%
5597	Pérdidas por Participación Patrimonial	0.00	0%
5598	Diferencias por Reestructuración de Deuda Pública Negativas	0.00	0%
5599	Otros Gastos Varios	0.00	0%
5600	INVERSIÓN PÚBLICA	0.00	0%
5610	Inversión Pública no Capitalizable	0.00	0%
5611	Construcción en Bienes no Capitalizable	0.00	0%

Bajo protesta de decir verdad declaramos que los Estados Financieros y sus notas, son razonablemente correctos y son responsabilidad del emisor.

Responsable de Contabilidad
C. P. Alfonso Garcia Gonzalez

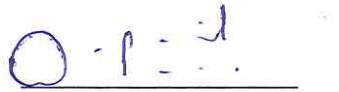
Encargado Coordinador Area Contable y
Administrativa
LAE Martha Elisa Puerto Cervantes

Director General
Arq. Yuriana Murillo Buenrostro



Instituto Municipal de Vivienda de San Miguel de Allende, Gto.

Notas de Desglose Estado de Variación en la Hacienda Pública

Correspondiente del 1 de Enero al 31 de Diciembre del 2022

Ejercicio: 2022

Periodicidad: Trimestral

Corte: 4

Notas

VHP-01 PATRIMONIO CONTRIBUIDO

Cuenta	Nombre de la Cuenta	Monto	Tipo	Naturaleza
3110	Aportaciones		0.00	
3120	Donaciones de Capital	23,915,019.88		
3130	Actualización de la Hacienda Pública/Patrimonio		0.00	

VHP-02 PATRIMONIO GENERADO

Cuenta	Nombre de la Cuenta	Monto	Procedencia
3210	Resultado del Ejercicio (Ahorro/ Desahorro)	2,448,351.61	
3220	Resultados de Ejercicios Anteriores	5,416,084.34	
3230	Revalúos	39,656,038.10	
3231	Revalúo de Bienes Inmuebles	39,656,038.10	
3232	Revalúo de Bienes Muebles	0.00	
3233	Revalúo de Bienes Intangibles	0.00	
3239	Otros Revalúos	0.00	
3240	Reservas	0.00	
3241	Reservas de Patrimonio	0.00	
3242	Reservas Territoriales	0.00	
3243	Reservas por Contingencias	0.00	
3250	Rectificaciones de Resultados de Ejercicios Anteriores	-1,386,074.95	
3251	Cambios en Políticas Contables	0.00	
3252	Cambios por Errores Contables	-1,386,074.95	

Bajo protesta de decir verdad declaramos que los Estados Financieros y sus notas, son razonablemente correctos y son responsabilidad del emisor.

Responsable de Contabilidad
C. P. Alfonso Garcia Gonzalez

Encargado Coordinador Area Contable y
Administrativa
LAE Martha Elisa Puerto Cervantes

Director General
Arq. Yuririana Murillo Buenrostro

Camino Antiguo a Queretaro No. 2 Fraccionamiento El Deportivo, C.P. 37700, Tel (415) 120-54-58, San Miguel de Allende, Gto
imuvi_admon@live.com.mx



Notas

EFE-01 FLUJOS DE EFECTIVO

Cuenta	Nombre de la Cuenta / Concepto	2022	2021
1111	Efectivo	0.00	0.00
1112	Bancos/Tesorería	0.00	0.00
1113	Bancos/Dependencias y Otros	8,231,485.10	5,957,508.09
1114	Inversiones Temporales (Hasta 3 meses)	0.00	0.00
1115	Fondos con Afectación Específica	0.00	0.00
1116	Depósitos de Fondos de Terceros en Garantía y/o Administración	0.00	0.00
1119	Otros Efectivos y Equivalentes	0.00	0.00
1110	Total de Efectivo y Equivalentes	8,231,485.10	5,957,508.09

EFE-02 ADQ. BIENES MUEBLES E INMUEBLES

Cuenta	Nombre de la Cuenta / Concepto	Adquisición	Pagos
1230	Bienes Inmuebles, Infraestructura y Construcciones en Proceso	0.00	0.00
1231	Terrenos	0.00	0.00
1232	Viviendas	0.00	0.00
1233	Edificios no Habitacionales	0.00	0.00
1234	Infraestructura	0.00	0.00
1235	Construcciones en Proceso en Bienes de Dominio Público	0.00	0.00
1236	Construcciones en Proceso en Bienes Propios	0.00	0.00
1239	Otros Bienes Inmuebles	0.00	0.00
1240	Bienes Muebles	0.00	0.00
1241	Mobiliario y Equipo de Administración	0.00	0.00
1242	Mobiliario y Equipo Educativo y Recreativo	0.00	0.00
1243	Equipo e Instrumental Médico y de Laboratorio	0.00	0.00
1244	Vehículos y Equipo de Transporte	0.00	0.00
1245	Equipo de Defensa y Seguridad	0.00	0.00
1246	Maquinaria, Otros Equipos y Herramientas	0.00	0.00
1247	Colecciones, Obras de Arte y Objetos Valiosos	0.00	0.00
1248	Activos Biológicos	0.00	0.00
1250	Activos Intangibles	0.00	0.00
1251	Software	0.00	0.00
1252	Patentes, Marcas y Derechos	0.00	0.00
1253	Concesiones y Franquicias	0.00	0.00
1254	Licencias	0.00	0.00
1259	Otros Activos Intangibles	0.00	0.00
	Total de Aplicación de efectivo por Actividades de Inversión	0.00	0.00

EFE-03 CONCILIACION DEL FLUJO DE EFECTIVO

Cuenta	Nombre de la Cuenta / Concepto	2022	2021
3210	Resultados del Ejercicio Ahorro/Desahorro	2,448,351.61	-2,218,750.89
	(+) Movimientos de partidas (o rubros) que no afectan al efectivo	141,929.28	217,429.98
5400	INTERESES, COMISIONES Y OTROS GASTOS DE LA DEUDA PUBLICA	0.00	0.00
5410	Intereses de la deuda pública	0.00	0.00
5411	Intereses de la Deuda Pública Interna	0.00	0.00
5420	Comisiones de la deuda pública	0.00	0.00
5421	Comisiones de la Deuda Pública Interna	0.00	0.00
5430	Gastos de la deuda pública	0.00	0.00
5431	Gastos de la Deuda Pública Interna	0.00	0.00
5440	Costo por coberturas	0.00	0.00
5441	Costo por coberturas	0.00	0.00
5450	Apoyos financieros	0.00	0.00
5451	Apoyos Financieros a Intermediarios	0.00	0.00
5452	Apoyo Financieros a Ahorradores y Deudores del Sistema Financiero Nacional	0.00	0.00
5500	OTROS GASTOS Y PERDIDAS EXTRAORDINARIAS	118,553.45	120,095.55
5510	Estimaciones, Depreciaciones, Deterioros, Obsolescencia y Amortizaciones	118,553.45	120,095.55
5511	Estimaciones por Pérdida o Deterioro de Activos Circulantes	0.00	0.00
5512	Estimaciones por Pérdida o Deterioro de Activo no Circulante	0.00	0.00
5513	Depreciación de Bienes Inmuebles	60,131.41	60,131.41
5514	Depreciación de Infraestructura	0.00	0.00
5515	Depreciación de Bienes Muebles	57,925.56	59,467.66
5516	Deterioro de los Activos Biológicos	0.00	0.00
5517	Amortización de Activos Intangibles	496.48	496.48
5518	Disminución de Bienes por pérdida, obsolescencia y deterioro	0.00	0.00
5520	Provisiones	0.00	0.00
5521	Provisiones de Pasivos a Corto Plazo	0.00	0.00
5522	Provisiones de Pasivos a Largo Plazo	0.00	0.00
5530	Disminución de Inventarios	0.00	0.00
5531	Disminución de Inventarios de Mercancías para Venta	0.00	0.00
5532	Disminución de Inventarios de Mercancías Terminadas	0.00	0.00
5533	Disminución de Inventarios de Mercancías en Proceso de Elaboración	0.00	0.00
5534	Disminución de Inventarios de Materias Primas, Materiales y Suministros para Producción	0.00	0.00
5535	Disminución de Almacén de Materiales y Suministros de Consumo	0.00	0.00
5540	Aumento por Insuficiencia de Estimaciones por Pérdida o Deterioro u Obsolescencia	0.00	0.00
5541	Aumento por Insuficiencia de Estimaciones por Pérdida o Deterioro u Obsolescencia	0.00	0.00
5550	Aumento por Insuficiencia de Provisiones	0.00	0.00
5551	Aumento por Insuficiencia de Provisiones	0.00	0.00
5590	Otros Gastos	0.00	0.00
5591	Gastos de Ejercicios Anteriores	0.00	0.00
5592	Pérdidas por Responsabilidades	0.00	0.00
5593	Bonificaciones y Descuentos Otorgados	0.00	0.00
5594	Diferencias por Tipo de Cambio Negativas en Efectivo y Equivalentes	0.00	0.00
5595	Diferencias de Cotizaciones Negativas en Valores Negociables	0.00	0.00
5596	Resultado por Posición Monetaria	0.00	0.00
5597	Pérdidas por Participación Patrimonial	0.00	0.00
5599	Otros Gastos Varios	0.00	0.00
5600	INVERSIÓN PÚBLICA	0.00	0.00
5610	Inversión Pública no Capitalizable	0.00	0.00

0-9-22



Notas

5611	Construcción en Bienes no Capitalizable	0.00	0.00
2110	Incremento en Cuentas por Pagar de Operación	23,375.83	97,334.43
2111	Provisiones capítulo 1000	0.00	0.00
2112	Provisiones capítulo 2000	13,559.14	16,466.03
2112	Provisiones capítulo 3000	9,816.69	80,868.40
2115	Provisiones capítulo 4000	0.00	0.00
2114	Provisiones capítulo 8000	0.00	0.00
	(-) Movimientos de partidas (o rubros) que afectan al efectivo	0.00	0.00
1120	Incremento en Cuentas por Cobrar de Operación	0.00	0.00
1124	Ingresos por recuperar CRI 10	0.00	0.00
1124	Ingresos por recuperar CRI 20	0.00	0.00
1124	Ingresos por recuperar CRI 30	0.00	0.00
1124	Ingresos por recuperar CRI 40	0.00	0.00
1124	Ingresos por recuperar CRI 50	0.00	0.00
1124	Ingresos por recuperar CRI 60	0.00	0.00
1122	Cuentas por cobrar CRI 70	0.00	0.00
1122	Cuentas por cobrar CRI 80	0.00	0.00
1122	Cuentas por cobrar CRI 90	0.00	0.00
	= Flujos de Efectivo Netos de las Actividades de Operación	2,590,280.89	-2,001,320.91

Bajo protesta de decir verdad declaramos que los Estados Financieros y sus notas, son razonablemente correctos y son responsabilidad del emisor.

Responsable de Contabilidad
C. P. Alfonso Garcia Gonzalez

Encargado Coordinador Area Contable y
Administrativa
LAE Martha Elisa Puerto Cervantes

Director General
Arq. Yurijana Murillo Buenrostro



Instituto Municipal de Vivienda de San Miguel de Allende, Gto.

Conciliación entre los Ingresos Presupuestarios y Contables

Correspondiente del 1 de Enero al 31 de Diciembre del 2022

(Cifras en pesos)

1. Total de Ingresos Presupuestarios	6,395,292.05
2. Más Ingresos Contables No Presupuestarios	0.00
2.1 Ingresos Financieros	0.00
2.2 Incremento por Variación de inventarios	0.00
2.3 Disminución del Exceso de Estimaciones por Pérdida o Deterioro u Obsolescencia	0.00
2.4 Disminución del Exceso de Provisiones	0.00
2.5 Otros Ingresos y Beneficios Varios	0.00
2.6 Otros Ingresos Contables No Presupuestarios	0.00
3. Menos ingresos presupuestarios no contables	0.00
3.1 Aprovechamientos Patrimoniales	0.00
3.2 Ingresos Derivados de Financiamientos	0.00
3.3 Otros Ingresos Presupuestarios No Contables	0.00
4. Ingresos Contables (4 = 1 + 2 - 3)	6,395,292.05

Bajo protesta de decir verdad declaramos que los Estados Financieros y sus notas, son razonablemente correctos y son responsabilidad del emisor.

Responsable de Contabilidad
C. P. Alfonso Garcia Gonzalez

Encargado Coordinador Area Contable y
Administrativa
LAE Martha Elisa Puerto Cervantes

Director General
Arq. Yuririana Murillo Buenrostro

Camino Antiguo a Queretaro No. 2 Fraccionamiento El Deportivo, C.P. 37700, Tel (415) 120-54-58, San Miguel de Allende, Gto

imuvi_admon@live.com.mx



Instituto Municipal de Vivienda de San Miguel de Allende, Gto.

Conciliación entre los Egresos Presupuestarios y los Gastos Contables

Correspondiente del 1 de Enero al 31 de Diciembre del 2022

(Cifras en pesos)

1. Total de Egresos Presupuestarios	3,828,386.99
2. Menos Egresos Presupuestarios No Contables	0.00
2.1 Materias Primas y Materiales de Producción y Comercialización	0.00
2.2 Materiales y Suministros	0.00
2.3 Mobiliario y Equipo de Administración	0.00
2.4 Mobiliario y Equipo Educativo y Recreativo	0.00
2.5 Equipo e Instrumental Médico y de Laboratorio	0.00
2.6 Vehículos y Equipo de Transporte	0.00
2.7 Equipo de Defensa y Seguridad	0.00
2.8 Maquinaria, Otros Equipos y Herramientas	0.00
2.9 Activos Biológicos	0.00
2.10 Bienes Inmuebles	0.00
2.11 Activos Intangibles	0.00
2.12 Obra Pública en Bienes de Dominio Público	0.00
2.13 Obra Pública en Bienes Propios	0.00
2.14 Acciones y Participaciones de Capital	0.00
2.15 Compra de Títulos y Valores	0.00
2.16 Concesión de Préstamos	0.00
2.17 Inversiones en Fideicomisos, Mandatos y Otros Análogos	0.00
2.18 Provisiones para Contingencias y Otras Erogaciones Especiales	0.00
2.19 Amortización de la Deuda Pública	0.00
2.20 Adeudos de Ejercicios Fiscales Anteriores (ADEFAS)	0.00
2.21 Otros Egresos Presupuestarios No Contables	0.00
3. Más Gastos Contables No Presupuestarios	118,553.45
3.1 Estimaciones, Depreciaciones, Deterioros, Obsolescencia y Amortizaciones	118,553.45
3.2 Provisiones	0.00
3.3 Disminución de Inventarios	0.00
3.4 Aumento por insuficiencia de Estimaciones por Pérdida o Deterioro u Obsolescencia	0.00
3.5 Aumento por insuficiencia de Provisiones	0.00
3.6 Otros Gastos	0.00
3.7 Otros Gastos Contables No Presupuestarios	0.00
4. Total de Gasto Contable (4 = 1 - 2 + 3)	3,946,940.44

Bajo protesta de decir verdad declaramos que los Estados Financieros y sus notas, son razonablemente correctos y son responsabilidad del emisor.

Responsable de Contabilidad
C. P. Alfonso Garcia Gonzalez

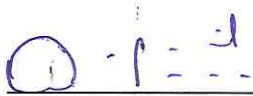
Encargado Coordinador Area Contable y
Administrativa
LAE Martha Elisa Puerto Cervantes

Director General
Arq. Yurimara Murillo Buenrostro

Cuentas	Concepto	Saldo Inicial	Cargos del Periodo	Abonos del Periodo	Saldo Final	Valores en Custodia	Tasa	Vencimiento	Tipo de Contrato
7000	CUENTAS DE ORDEN CONTABLES								
7110	Valores en Custodia	0.00	0.00	0.00	0.00	0.00			
7120	Custodia de Valores	0.00	0.00	0.00	0.00	0.00			
7130	Instrumentos de Crédito Prestados a Formadores de Mercado	0.00	0.00	0.00	0.00	0.00			
7140	Préstamo de Instrumentos de Crédito a Formadores de Mercado y su Garantía	0.00	0.00	0.00	0.00	0.00			
7150	Instrumentos de Crédito Recibidos en Garantía de los Formadores de Mercado	0.00	0.00	0.00	0.00	0.00			
7160	Garantía de Créditos Recibidos de los Formadores de Mercado	0.00	0.00	0.00	0.00	0.00			
7210	Autorización para la Emisión de Bonos, Títulos y Valores de la Deuda Pública Interna	0.00	0.00	0.00	0.00	0.00			
7220	Autorización para la Emisión de Bonos, Títulos y Valores de la Deuda Pública Externa	0.00	0.00	0.00	0.00	0.00			
7230	Emissiones Autorizadas de la Deuda Pública Interna y Externa	0.00	0.00	0.00	0.00	0.00			
7240	Suscripción de Contratos de Préstamos y Otras Obligaciones de la Deuda Pública Interna	0.00	0.00	0.00	0.00	0.00			
7250	Suscripción de Contratos de Préstamos y Otras Obligaciones de la Deuda Pública Externa	0.00	0.00	0.00	0.00	0.00			
7260	Contratos de Préstamos y Otras Obligaciones de la Deuda Pública Interna y Externa	0.00	0.00	0.00	0.00	0.00			
7310	Avales Autorizados	0.00	0.00	0.00	0.00	0.00			
7320	Avales Firmados	0.00	0.00	0.00	0.00	0.00			
7330	Fianzas y Garantías Recibidas por Deudas a Cobrar	0.00	0.00	0.00	0.00	0.00			
7340	Fianzas y Garantías Recibidas	0.00	0.00	0.00	0.00	0.00			
7350	Fianzas Otorgadas para Respaldo Obligaciones no Fiscales del Gobierno	0.00	0.00	0.00	0.00	0.00			
7360	Fianzas Otorgadas del Gobierno para Respaldo Obligaciones no Fiscales	0.00	0.00	0.00	0.00	0.00			
7410	Demandas Judiciales en Proceso de Resolución	0.00	0.00	0.00	0.00	0.00			
7420	Resolución de Demandas en Proceso Judicial	0.00	0.00	0.00	0.00	0.00			
7510	Contratos para Inversión Mediante Proyectos para Prestación de Servicios (PPS) y Similares	0.00	0.00	0.00	0.00	0.00			
7520	Inversión Pública Contratada Mediante Proyectos para Prestación de Servicios (PPS) y Similares	0.00	0.00	0.00	0.00	0.00			
7610	Bienes Bajo Contrato en Concesión	0.00	0.00	0.00	0.00	0.00			
7620	Contrato de Concesión por Bienes	0.00	0.00	0.00	0.00	0.00			
7630	Bienes Bajo Contrato en Comodato	0.00	0.00	0.00	0.00	0.00			
7640	Contrato de Comodato por Bienes	0.00	0.00	0.00	0.00	0.00			
8000	CUENTAS DE ORDEN PRESUPUESTARIAS								
8110	Ley de Ingresos Estimada	0.00	19,878,766.55	-19,878,766.55	0.00	0.00			
8120	Ley de Ingresos por Ejecutar	0.00	23,419,005.77	-23,419,005.77	0.00	0.00			
8130	Modificaciones a la Ley de Ingresos Estimada	0.00	11,565,429.00	-11,565,429.00	0.00	0.00			
8140	Ley de Ingresos Devengada	0.00	6,395,292.05	-6,395,292.05	0.00	0.00			
8150	Ley de Ingresos Recaudada	0.00	6,395,292.05	-6,395,292.05	0.00	0.00			
8210	Presupuesto de Egresos Aprobado	0.00	19,878,766.55	-19,878,766.55	0.00	0.00			
8220	Presupuesto de Egresos por Ejecutar	0.00	51,144,690.41	-51,144,690.41	0.00	0.00			
8230	Modificaciones al Presupuesto de Egresos Aprobado	0.00	35,997,545.00	-35,997,545.00	0.00	0.00			
8240	Presupuesto de Egresos Devengado	0.00	9,791,606.55	-9,791,606.55	0.00	0.00			
8250	Presupuesto de Egresos Recaudado	0.00	8,917,639.83	-8,917,639.83	0.00	0.00			
8260	Presupuesto de Egresos Ejecutado	0.00	8,891,103.09	-8,891,103.09	0.00	0.00			
8270	Presupuesto de Egresos Pagado	0.00	6,349,313.08	-6,349,313.08	0.00	0.00			

Bajo protesta de decir verdad declaramos que los Estados Financieros y sus notas, son razonablemente correctos y son responsabilidad del emisor.

Responsable de Contabilidad
 C. P. Alfonso Garcia Gonzalez

Encargado Coordinador Area Contable y
 Administrativa
 LAE Martha Elisa Puerto Cervantes

Director General
 Arq. Yurirajá Murillo Buenrostro

NOTAS DE GESTIÓN ADMINISTRATIVA

Los Estados Financieros de los entes públicos, proveen de información financiera a los principales usuarios de la misma, al Congreso y a los ciudadanos.

El objetivo del presente documento es la revelación del contexto y de los aspectos económicos financieros más relevantes que influyeron en las decisiones del período, y que deberán ser considerados en la elaboración de los estados financieros para la mayor comprensión de los mismos y sus particularidades.

De esta manera, se informa y explica la respuesta del gobierno a las condiciones relacionadas con la información financiera de cada período de gestión; además, de exponer aquellas políticas que podrían afectar la toma de decisiones en períodos posteriores.

- ❖ Las notas de gestión administrativa deben contener los siguientes puntos:

Contenido

1. Introducción:.....	2
2. Describir el panorama Económico y Financiero:	2
3. Autorización e Historia:	2
4. Organización y Objeto Social:	3
5. Bases de Preparación de los Estados Financieros:	5
6. Políticas de Contabilidad Significativas:.....	6
7. Posición en Moneda Extranjera y Protección por Riesgo Cambiario:	7
8. Reporte Analítico del Activo:	8
9. Fideicomisos, Mandatos y Análogos:	10
10. Reporte de la Recaudación:.....	10
11. Información sobre la Deuda y el Reporte Analítico de la Deuda:.....	12
12. Calificaciones otorgadas:	12
13. Proceso de Mejora:.....	12
14. Información por Segmentos:	13
15. Eventos Posteriores al Cierre:.....	14
16. Partes Relacionadas:.....	14
17. Responsabilidad Sobre la Presentación Razonable de la Información Contable:	14

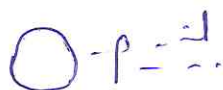

INSTITUTO MUNICIPAL DE VIVIENDA DE SAN MIGUEL DE ALLENDE, GTO.
CORRESPONDIENTES AL 31 DE DICIEMBRE DEL 2022.

1. Introducción:

Breve descripción de las actividades principales de la entidad.

LAS ACTIVIDADES PRINCIPALES DEL INSTITUTO SON: LA EJECUCION DE ACCIONES DE VIVIENDA EN BENEFICIO DE LA POBLACIÓN SANMIGUELENSE EN LA MODALIDAD DE EDIFICACION EN LA ZONA URBANA; OFRECER CREDITOS PARA MEJORAMIENTO DE VIVIENDA EN LA ZONA URBANA Y RURAL CON RECURSOS PROPIOS, EN COORDINACION CON EL GOBIERNO MUNICIPAL APOYAR EN LAS GESTIONES DE REGULARIZACION DE PREDIOS, CELEBRAR TODA CLASE DE ACTOS JURIDICOS PARA FORTALECER LAS FINANZAS DEL ENTE PUBLICO MEDIANTE LA PARTICIPACION DEL ENTE EN LA GESTION DE TRAMITES ANTE LAS DEPENDENCIAS MUNICIPALES PARA LA OBTENCION DE PERMISOS Y AUTORIZACIONES, ASI COMO INTERVENIR CON APORTACIONES ECONOMICAS Y EN ESPECIE MINIMAS, ACORDE A LA DISPONIBILIDAD DE RECURSOS CON LOS QUE SE CUENTE, Y ASI COADYUVAR AL FORTALECIMIENTO DEL ENTE.

2. Describir el panorama Económico y Financiero:

Se informará sobre las principales condiciones económico-financieras bajo las cuales el ente público estuvo operando; y las cuales influyeron en la toma de decisiones de la administración; tanto a nivel local como federal.

LOS RECURSOS FINANCIEROS CON LOS QUE CUENTA ESTE INSTITUTO SON POCOS, LO QUE HA IMPEDIDO EL CRECIMIENTO Y LA GENERACION DE OPORTUNIDADES DE VIVIENDA, POR LO QUE LOS RECURSOS QUE SE REQUIEREN PARA EJECUTAR LOS PROGRAMAS DE VIVIENDA QUE ACTUALMENTE SE TRABAJAN SE OBTIENEN DE RECURSOS PROPIOS Y DE ESCASOS APOYOS ECONOMICOS POR PARTE DEL GOBIERNO MUNICIPAL PARA HACER FRENTE A LOS GASTOS OPERATIVOS, PRINCIPALMENTE PARA CUBRIR GASTOS PREPARATORIOS PARA UN PROYECTO "DESARROLLO HABITACIONAL DE VIVIENDA" CUYO OBJETIVO PRIMORDIAL ES FORTALECER LAS FINANZAS DE ESTE ENTE PUBLICO, LOS DEMAS GASTOS OPERATIVOS DE ESTE ENTE PUBLICO SE CUBREN CON RECURSOS PROPIOS PROVENIENTES DE LA VENTA DE TERRENOS PROPIEDAD DEL MISMO ENTE .

3. Autorización e Historia:

Se informará sobre:

a) Fecha de creación del ente.

04 DE FEBRERO 2005 PUBLICADO EN EL PERIODICO OFICIAL NUM. 20 TOMO CXLIII AÑO XCII

b) Principales cambios en su estructura (interna históricamente).

MODIFICACIÓN 16 MAYO 2006 PUBLICADO EN EL PERIODICO OFICIAL NUM. 78 TOMO CXLIV AÑO XCIII

SE MODIFICA EL ARTICULO 1 RELACIONADO CON EL OBJETO DE CREACION; ARTICULO 3 SE MODIFICAN LAS FRACCIONES I Y III RELACIONADAS CON EL OBJETO QUE TIENE EL INSTITUTO; ARTICULO 5 SE MODIFICAN PRIMER PARRAFO, FRACCIONES I,II,III,IV,V,VI,VII SEGUNDO TERCER Y CUARTO PARRAFO RELACIONADA CON EL CONSEJO DIRECTIVO MAXIMA AUTORIDAD DEL INSTITUTO; ARTICULO 6 SE ADICIONAN DOS PARRAFOS RELACIONADOS CON EL NOMBRAMIENTO Y DURACION EN EL CARGO DE LOS CONSEJEROS QUE PERTENECEN A LA INICIATIVA PRIVADA; ARTICULO 12 SE MODIFICA PRIMER PARRAFO RELACIONADA CON LAS INASISTENCIAS DE LOS CONSEJEROS; ARTICULO 13 SE MODIFICAN LAS FRACCIONES XIII Y XV RELACIONADO CON LAS FACULTADES DEL CONSEJO DIRECTIVO; ARTICULO 17 SE MODIFICAN FRACCION V Y FRACCION IX RELACIONADAS CON LAS ATRIBUCIONES DEL DIRECTOR GENERAL DEL INSTITUTO.

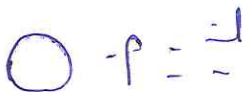

INSTITUTO MUNICIPAL DE VIVIENDA DE SAN MIGUEL DE ALLENDE, GTO.
CORRESPONDIENTES AL 31 DE DICIEMBRE DEL 2022.

MODIFICACION 30 DE ABRIL DEL 2020 PUBLICADO EN EL PERIODICO OFICIAL NUM. 87 TOMO CLVIII AÑO CVII

SE MODIFICA EL ARTICULO 3 FRACCION XVII RELACIONADA CON LA CELEBRACION DE TODA CLASE DE ACTOS JURIDICOS , INCLUSIVE CONTRATOS NECESARIOS PARA LOGRAR EL FORTALECIMIENTO DE LAS FINANZAS DEL INSTITUTO

MODIFICACION 18 DE AGOSTO DEL 2020 PUBLICADO EN EL PERIODICO OFICIAL NUM. 165 TOMO CLVII AÑO CVII

SE REFORMA EL ARTICULO 5, FRACCION IV DEL ACUERDO MUNICIPAL , MEDIANTE EL CUAL SE CREA EL INSTITUTO MUNICIPAL DE VIVIENDA DE SAN MIGUEL DE ALLENDE, GUANAJUATO, EN VIRTUD DE LA EXTINCION DE LA COMISION DE VIVIENDA DEL ESTADO DE GUANAJUATO (COVEG), LA VACANTE DE PRIMER VOCAL , ES SUSTITUIDA POR EL DIRECTOR DEL INSTITUTO MUNICIPAL DE PLANEACION, INNOVACION Y SUPERVISION DEL PLAN 2040 DE SAN MIGUEL DE ALLENDE, GTO.

4. Organización y Objeto Social:

Se informará sobre:

a) Objeto social.

- I.- EL INSTITUTO TIENE POR OBJETO CREAR Y FOMENTAR ACCIONES DE VIVIENDA EN BENEFICIO DE LA POBLACIÓN DEL MUNICIPIO DE SAN MIGUEL DE ALLENDE, GTO.
- II.- ESTABLECER, EN COORDINACIÓN CON LAS DEPENDENCIAS MUNICIPALES COMPETENTES, EN EL MARCO DEL SISTEMA MUNICIPAL DE PLANEACIÓN DEMOCRÁTICA, LAS POLÍTICAS DE INVERSIÓN PÚBLICA EN MATERIA DE VIVIENDA.
- III.- PROMOVER Y EJECUTAR LOS FRACCIONAMIENTOS A LOS QUE SE REFIERE LA LEY DE FRACCIONAMIENTOS PARA EL ESTADO DE GUANAJUATO Y SUS MUNICIPIOS; ASÍ COMO LOS DE HABITACIÓN POPULAR O DE INTERÉS SOCIAL Y DE URBANIZACIÓN PROGRESIVA, CON LA FINALIDAD DE BRINDAR LA OPORTUNIDAD DE ADQUIRIR UN LOTE O VIVIENDA DIGNA, EN LAS MEJORES CONDICIONES POSIBLES.

b) Principal actividad.

REALIZAR ACCIONES DE VIVIENDA TALES COMO: OFRECER CREDITOS PARA MEJORAMIENTO DE VIVIENDA EN LA ZONA URBANA Y RURAL CON RECURSOS PROPIOS, OTORGAMIENTO DE CREDITOS PARA ADQUISICION DE CALENTADOR SOLAR, EN COORDINACION CON EL GOBIERNO MUNICIPAL APOYAR EN LAS GESTIONES DE REGULARIZACION DE PREDIOS, EN COORDINACION CON LA INICIATIVA PRIVADA APOYAR LAS GESTIONES PARA ADQUISICION DE VIVIENDA MEDIANTE EL OTORGAMIENTO DE CREDITOS POR PARTE DE LA INICIATIVA PRIVADA , CELEBRAR TODA CLASE DE ACTOS JURIDICOS PARA FORTALECER LAS FINANZAS DEL ENTE PUBLICO.

c) Ejercicio fiscal

ENERO A DICIEMBRE 2022

d) Régimen jurídico (Forma como está dada de alta la entidad ante la S.H.C.P., ejemplos: S.C., S.A., Personas morales sin fines de lucro, etc.).

PERSONA MORAL CON FINES NO LUCRATIVOS, INSTITUTO MUNICIPAL DE VIVIENDA DE SAN MIGUEL DE ALLENDE, GTO.

e) Consideraciones fiscales del ente: Revelar el tipo de contribuciones que esté obligado a pagar o retener.

RETENCION DE ISR POR SUELDOS Y SALARIOS Y DEMAS PRESTACIONES QUE DERIVEN DE UNA RELACION LABORAL, RETENCION DEL 10% DE ISR POR SERVICIOS PROFESIONALES



O-P = -



INSTITUTO MUNICIPAL DE VIVIENDA DE SAN MIGUEL DE ALLENDE, GTO.
CORRESPONDIENTES AL 31 DE DICIEMBRE DEL 2022.

- f) Estructura organizacional básica.
*Anexar organigrama de la entidad.

ORGANIGRAMA DEL INSTITUTO MUNICIPAL DE VIVIENDA DE SAN MIGUEL DE ALLENDE, GTO.

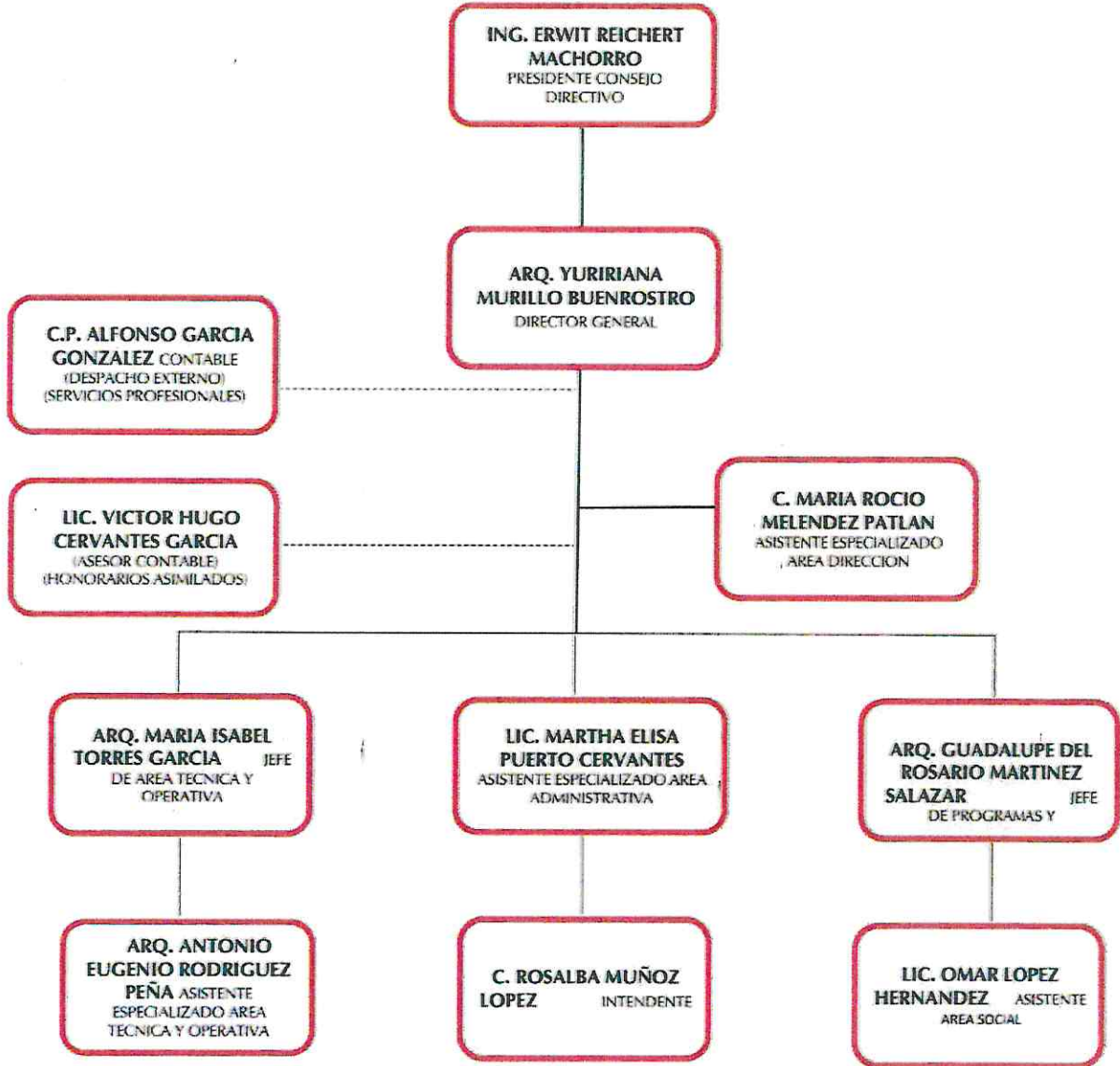

[Handwritten signatures and notes]
O - P - - -

INSTITUTO MUNICIPAL DE VIVIENDA DE SAN MIGUEL DE ALLENDE, GTO.
CORRESPONDIENTES AL 31 DE DICIEMBRE DEL 2022.

g) Fideicomisos, mandatos y análogos de los cuales es fideicomitente o fideicomisario.

EN PROCESO DE EXTINCION FIDEICOMISO NUMERO F/402977-3, EN DONDE ESTE INSTITUTO MUNICIPAL DE VIVIENDA DE SAN MIGUEL DE ALLENDE, GTO., FUE CONSIDERADO COMO FIDEICOMITENTE Y FIDEICOMISARIO.

FIDEICOMISO LOMAS DE SAN MIGUEL AHORA CIUDADES UNESCO FIRMADO EN EL MES DE ENERO DEL 2019, BAJO ESCRITURA PUBLICA NUMERO 19652, EN EL CUAL ESTE INSTITUTO MUNICIPAL DE VIVIENDA DE SAN MIGUEL DE ALLENDE, GTO., ES CONSIDERADO COMO FIDEICOMITENTE Y FIDEICOMISARIA "A", Y MODIFICADO EL 5 DE MAYO DEL 2020 BAJO LA ESCRITURA PUBLICA NUMERO 6,200

5. Bases de Preparación de los Estados Financieros:

Se informará sobre:

a) Si se ha observado la normatividad emitida por el CONAC y las disposiciones legales aplicables.

PARA LA PREPARACION DE LOS ESTADOS FINANCIEROS SE HA OBSERVADO LA NORMATIVIDAD EMITIDA POR EL CONAC

b) La normatividad aplicada para el reconocimiento, valuación y revelación de los diferentes rubros de la información financiera, así como las bases de medición utilizadas para la elaboración de los estados financieros; por ejemplo: costo histórico, valor de realización, valor razonable, valor de recuperación o cualquier otro método empleado y los criterios de aplicación de los mismos.

EN EL 1ER TRIMESTRE DEL EJERCICIO 2017 UNICAMENTE SE HA UTILIZADO LA REVALUACION DE UN TERRENO MEDIANTE UN AVALUO FISCAL PARA REGISTRAR LA PERMUTA DE UN TERRENO, RESPECTO A LOS DEMAS RUBROS DE LA INFORMACION FINANCIERA A LA FECHA NO HAN SIDO VALUADOS Y ESTAN PROCESO DE IMPLEMENTACION.

c) Postulados básicos.

1. SUSTANCIA ECONÓMICA
2. ENTES PÚBLICOS
3. EXISTENCIA PERMANENTE
4. REVELACIÓN SUFICIENTE
5. IMPORTANCIA RELATIVA
6. REGISTRO E INTEGRACIÓN PRESUPUESTARIA
7. CONSOLIDACIÓN DE LA INFORMACIÓN FINANCIERA
8. DEVENGO CONTABLE
9. VALUACIÓN
10. DUALIDAD ECONÓMICA
11. CONSISTENCIA

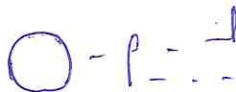

INSTITUTO MUNICIPAL DE VIVIENDA DE SAN MIGUEL DE ALLENDE, GTO.
CORRESPONDIENTES AL 31 DE DICIEMBRE DEL 2022.

d) Normatividad supletoria. En caso de emplear varios grupos de normatividades (normatividades supletorias), deberá realizar la justificación razonable correspondiente, su alineación con los PBCG y a las características cualitativas asociadas descritas en el MCCG (documentos publicados en el Diario Oficial de la Federación, agosto 2009).

ESTA NOTA NO LE APLICA AL ENTE PÚBLICO, HASTA EL MOMENTO NO SE HA REQUERIDO GENERAR UNA NORMATIVIDAD SUPLETORIA.

e) Para las entidades que por primera vez estén implementando la base devengada de acuerdo a la Ley de Contabilidad, deberán:

*Revelar las nuevas políticas de reconocimiento:

ESTA NOTA NO LE APLICA AL ENTE PÚBLICO, DESDE EL EJERCICIO 2010 SE IMPLEMENTO LA BASE DEL DEVENGADO

*Plan de implementación:

ESTA NOTA NO LE APLICA AL ENTE PÚBLICO, DESDE EL EJERCICIO 2010 SE IMPLEMENTO LA BASE DEL DEVENGADO

*Revelar los cambios en las políticas, la clasificación y medición de las mismas, así como su impacto en la información financiera:

ESTA NOTA NO LE APLICA AL ENTE PÚBLICO, DESDE EL EJERCICIO 2010 SE IMPLEMENTO LA BASE DEL DEVENGADO

6. Políticas de Contabilidad Significativas:

Se informará sobre:

a) Actualización: se informará del método utilizado para la actualización del valor de los activos, pasivos y Hacienda Pública/Patrimonio y las razones de dicha elección. Así como informar de la desconexión o reconexión inflacionaria:

EN EL PRIMER TRIMESTRE DEL EJERCICIO FISCAL 2017, ESTE ENTE PUBLICO REALIZO UNA ACTUALIZACION EN UNO DE SUS ACTIVOS, ESPECIFICAMENTE EN LA CUENTA DE TERRENOS, MEDIANTE UN AVALUO FISCAL SE REGISTRO LA REVALUACION DE UNO DE LOS TERRENOS QUE CONFORMAN EL PATRIMONIO, TODA VEZ QUE ESTE TERRENO SE PERMUTO Y SU VALOR EN LIBROS DATA DESDE EL EJERCICIO 2008, AÑO DE SU REGISTRO CONTABLE Y AVALUO, POR TANTO Y ACORDE A LAS PRINCIPALES REGLAS DE REGISTRO Y VALORACION DEL PATRIMONIO Y DEMAS NORMATIVIDAD APLICABLE SE RELIZO DICHA REVALUACION, Y SE REALIZARON LOS REGISTROS CONTABLES CORRESPONDIENTES; DESDE ESE PERIODO A LA FECHA (31 DE DICIEMBRE DEL 2022), NO SE HAN REALIZADO ACTUALIZACIONES.

b) Informar sobre la realización de operaciones en el extranjero y de sus efectos en la información financiera gubernamental:

ESTA NOTA NO LE APLICA AL ENTE PÚBLICO, NO REALIZA ESTE TIPO DE OPERACIONES



O.P. = - - -

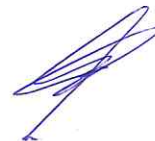

INSTITUTO MUNICIPAL DE VIVIENDA DE SAN MIGUEL DE ALLENDE, GTO.
CORRESPONDIENTES AL 31 DE DICIEMBRE DEL 2022.

c) Método de valuación de la inversión en acciones de Compañías subsidiarias no consolidadas y asociadas:

ESTA NOTA NO LE APLICA AL ENTE PÚBLICO, NO TIENE ESTE TIPO DE INVERSIONES

d) Sistema y método de valuación de inventarios y costo de lo vendido:

ESTA NOTA NO LE APLICA AL ENTE PÚBLICO, NO MANEJA MATERIAS PRIMAS O ALGUN MATERIAL QUE REQUIERA UNA VALUACION DE INVENTARIO NI DETERMINAR EL COSTO DE LO VENDIDO

e) Beneficios a empleados: revelar el cálculo de la reserva actuarial, valor presente de los ingresos esperados comparado con el valor presente de la estimación de gastos tanto de los beneficiarios actuales como futuros:

SIN INFORMACION A REVELAR, EN PROCESO DE IMPLEMENTACION

f) Provisiones: objetivo de su creación, monto y plazo:

SIN INFORMACION A REVELAR

g) Reservas: objetivo de su creación, monto y plazo:

SIN INFORMACION A REVELAR

h) Cambios en políticas contables y corrección de errores junto con la revelación de los efectos que se tendrá en la información financiera del ente público, ya sea retrospectivos o prospectivos:

SIN INFORMACION QUE REVELAR DURANTE EL PERIODO A REPORTAR (CUARTO TRIMESTRE 2022)

i) Reclasificaciones: Se deben revelar todos aquellos movimientos entre cuentas por efectos de cambios en los tipos de operaciones:

SIN INFORMACION QUE REVELAR DURANTE EL PERIODO A REPORTAR (CUARTO TRIMESTRE 2022)

j) Depuración y cancelación de saldos:

SIN INFORMACION QUE REVELAR DURANTE EL PERIODO A REPORTAR (CUARTO TRIMESTRE 2022)

Posición en Moneda Extranjera y Protección por Riesgo Cambiario:

Se informará sobre:

a) Activos en moneda extranjera:

ESTA NOTA NO LE APLICA AL ENTE PÚBLICO, NO MANEJA OPERACIONES EN MONEDA EXTRANJERA

b) Pasivos en moneda extranjera:

O-P-...

INSTITUTO MUNICIPAL DE VIVIENDA DE SAN MIGUEL DE ALLENDE, GTO.
CORRESPONDIENTES AL 31 DE DICIEMBRE DEL 2022.

ESTA NOTA NO LE APLICA AL ENTE PÚBLICO, NO MANEJA OPERACIONES EN MONEDA EXTRANJERA.

c) Posición en moneda extranjera:

ESTA NOTA NO LE APLICA AL ENTE PÚBLICO, NO MANEJA OPERACIONES EN MONEDA EXTRANJERA.

d) Tipo de cambio:

ESTA NOTA NO LE APLICA AL ENTE PÚBLICO, NO MANEJA OPERACIONES EN MONEDA EXTRANJERA.

e) Equivalente en moneda nacional:

ESTA NOTA NO LE APLICA AL ENTE PÚBLICO, NO MANEJA OPERACIONES EN MONEDA EXTRANJERA.

Lo anterior por cada tipo de moneda extranjera que se encuentre en los rubros de activo y pasivo.
Adicionalmente se informará sobre los métodos de protección de riesgo por variaciones en el tipo de cambio.

8. Reporte Analítico del Activo:

Debe mostrar la siguiente información:

a) Vida útil o porcentajes de depreciación, deterioro o amortización utilizados en los diferentes tipos de activos:

LA DETERMINACION DE LA VIDA UTIL DE LOS DIFERENTES ACTIVOS QUE CONFORMAN EL PATRIMONIO DE ESTE ENTE PUBLICO, ASI COMO LAS DEPRECIACIONES Y AMORTIZACIONES DE LOS BIENES MUEBLES E INTANGIBLES SE OBTUVO MEDIANTE LOS PORCENTAJES DE DEPRECIACION SUGERIDOS POR EL CONAC PUBLICADOS EN EL DIARIO OFICIAL DE FECHA 15 DE AGOSTO DEL EJERCICIO 2012.

b) Cambios en el porcentaje de depreciación o valor residual de los activos:

SIN INFORMACION A REVELAR, NO SE HAN REALIZADO CAMBIOS EN LOS PORCENTAJES DE DEPRECIACION O VALOR RESIDUAL DE LOS ACTIVOS

c) Importe de los gastos capitalizados en el ejercicio, tanto financieros como de investigación y desarrollo:

EN ESTE CUARTO TRIMESTRE 2022 NO SE HAN REGISTRADO GASTOS CAPITALIZADOS

d) Riesgos por tipo de cambio o tipo de interés de las inversiones financieras:

ESTA NOTA NO LE APLICA AL ENTE PÚBLICO, NO MANEJA INVERSIONES FINANCIERAS

e) Valor activado en el ejercicio de los bienes construidos por la entidad:

SIN INFORMACION A REVELAR, A LA FECHA NO SE HA REALIZADO ESTE TIPO DE OPERACIONES

INSTITUTO MUNICIPAL DE VIVIENDA DE SAN MIGUEL DE ALLENDE, GTO.
CORRESPONDIENTES AL 31 DE DICIEMBRE DEL 2022.

f) Otras circunstancias de carácter significativo que afecten el activo, tales como bienes en garantía, señalados en embargos, litigios, títulos de inversiones entregados en garantías, baja significativa del valor de inversiones financieras, etc.:

DERIVADO DE LA OPERACIÓN DEL FIDEICOMISO LOMAS DE SAN MIGUEL AHORA CIUDADES UNESCO FIRMADO EN EL MES DE ENERO DEL 2019, BAJO ESCRITURA PUBLICA NUMERO 19652, EN EL CUAL ESTE INSTITUTO MUNICIPAL DE VIVIENDA DE SAN MIGUEL DE ALLENDE, GTO., ES CONSIDERADO COMO FIDEICOMITENTE Y FIDEICOMISARIA "A", Y MODIFICADO EL 5 DE MAYO DEL 2020 BAJO LA ESCRITURA PUBLICA NUMERO 6,200, EL TERRENO QUE APORTO ESTE ENTE PUBLICO, SE TOMO EN GARANTIA PARA RESPALDAR UN CREDITO BANCARIO QUE SOLICITO EL FIDEICOMITENTE Y FIDEICOMISARIO "B", APROBADO POR CONSEJO DIRECTIVO DEL INSTITUTO MUNICIPAL DE VIVIENDA DE SAN MIGUEL DE ALLENDE, GTO., EN SESION ORDINARIA NUMERO CLXXIV DE FECHA 11 DE DICIEMBRE DEL 2020. EL FIDEICOMITENTE Y FIDEICOMISARIO "B" SERA EL RESPONSABLE DE PAGAR DICHO CREDITO.

g) Desmantelamiento de Activos, procedimientos, implicaciones, efectos contables:

ESTA NOTA NO LE APLICA AL ENTE PÚBLICO, HASTA EL MOMENTO NO SE HAN PRESENTADO ESTE TIPO DE PROCESOS.

h) Administración de activos; planeación con el objetivo de que el ente los utilice de manera más efectiva:

SON POCOS LOS ACTIVOS CON LOS QUE CUENTA EL ENTE, Y ESTAN SIENDO UTILIZADOS DE MANERA EFECTIVA.

Adicionalmente, se deben incluir las explicaciones de las principales variaciones en el activo, en cuadros comparativos como sigue:

a) Inversiones en valores:

ESTA NOTA NO LE APLICA AL ENTE PÚBLICO, NO SE TIENEN INVERSIONES EN VALORES

b) Patrimonio de Organismos descentralizados de Control Presupuestario Indirecto:

ESTA NOTA NO LE APLICA AL ENTE PÚBLICO, HASTA EL MOMENTO NO SE TIENE ESTE TIPO DE PRESUPUESTO

c) Inversiones en empresas de participación mayoritaria:

ESTA NOTA NO LE APLICA AL ENTE PÚBLICO, NO SE MANEJA ESTE TIPO DE INVERSIONES

d) Inversiones en empresas de participación minoritaria:

ESTA NOTA NO LE APLICA AL ENTE PÚBLICO, NO SE MANEJA ESTE TIPO DE INVERSIONES

e) Patrimonio de organismos descentralizados de control presupuestario directo, según corresponda:

ESTA NOTA NO LE APLICA AL ENTE PÚBLICO, HASTA EL MOMENTO NO SE TIENE ESTE TIPO DE PRESUPUESTO

INSTITUTO MUNICIPAL DE VIVIENDA DE SAN MIGUEL DE ALLENDE, GTO.
CORRESPONDIENTES AL 31 DE DICIEMBRE DEL 2022.

9. Fideicomisos, Mandatos y Análogos:

Se deberá informar:

a) Por ramo administrativo que los reporta:

FIDEICOMISO CIUDADES UNESCO, ANTES LOMAS DE SAN MIGUEL, EL CUAL SE FIRMO EN EL MES DE ENERO DEL 2019, Y MODIFICADO EL 5 DE MAYO DEL 2020 BAJO LA ESCRITURA PUBLICA NUMERO 6,200 EL AREA QUE LO REPORTA ES LA DIRECCION – ADMINISTRACION

FIDEICOMISO NUM. F/402977-3 FIRMADO EN EL MES DE ABRIL DEL EJERCICIO 2008, SE ESTA DANDO CONTINUIDAD A SU EXTINCION.

b) Enlistar los de mayor monto de disponibilidad, relacionando aquéllos que conforman el 80% de las disponibilidades:

FIDEICOMISO CIUDADES UNESCO, ANTES LOMAS DE SAN MIGUEL, FIRMADO EN EL MES DE ENERO DEL 2019, BAJO ESCRITURA PUBLICA NUMERO 19652. Y MODIFICADO EL 5 DE MAYO DEL 2020 BAJO LA ESCRITURA PUBLICA NUMERO 6,200

FIDEICOMISO NUM. F/402977-3 FIRMADO EN EL MES DE ABRIL DEL EJERCICIO 2008, SE ESTA DANDO CONTINUIDAD A SU EXTINCION.

10. Reporte de la Recaudación:

a) Análisis del comportamiento de la recaudación correspondiente al ente público o cualquier tipo de ingreso, de forma separada los ingresos locales de los federales:

LA RECAUDACION DE INGRESOS LOCALES DE ESTE INSTITUTO ES EN REALIDAD MUY POCA, YA QUE LO QUE SE RECAUDA EN SU MAYORIA PROVIENE DE LOS PAGOS MENSUALES DE LOS CREDITOS OTORGADOS POR LA VENTA DE TERRENOS DEL FRACCIONAMIENTO SAN RICARDO, POR LO QUE AL MES DE DICIEMBRE DEL PRESENTE EJERCICIO, EL INGRESO ACUMULADO QUE SE RECAUDO POR ESTE CONCEPTO ASCIENDE A \$ 675,979.

A CONTINUACION SE ENLISTAN LOS CONCEPTOS DE RECAUDACION ACUMULADOS AL MES DE SEPTIEMBRE A SABER



O.P. =

